RAPPORT 2024 sur le prix et la qualité du service public de prévention et de gestion des déchets ménagers et assimilés

SYNTHÈSE

SMC Haut Val de Sèvre et Sud Gâtine
05 49 05 37 10 – accueil@smc79.fr
SyndicatSMC79 - www.smc79.fr

TERRITOIRE DESSERVI PAR LE SMC

47 communes

48 634 habitants

3 intercommunalités :

Haut Val de Sèvre : 30 551 habitants
Val de Gâtine (en partie) : 6 835 habitants
Parthenay Gâtine (en partie) : 11 248 habitants

42 délégués dont 6 représentants des Communautés de communes pour la compétence déchets

ACTIONS DE PRÉVENTION

36 % de foyers équipés d'un composteur mis à disposition par le SMC.
7 496 composteurs remis entre 2014 et 2024, dont 1 221 composteurs remis en 2024.

Mise en place de l'aide à l'achat de vermicomposteur.

24 tonnes d'objets réemployés

ZOOM SUR LES ORDURES MÉNAGÈRES

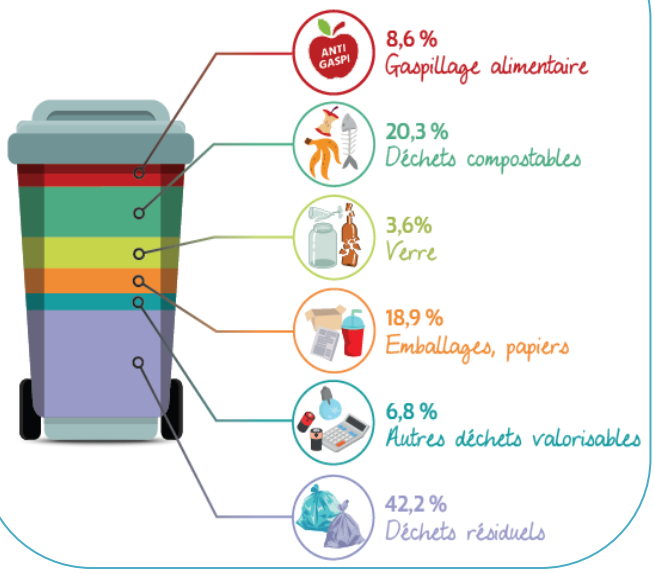

ÉQUIPEMENTS DE COLLECTE

45 000 bacs individuels :

- ✓ bac à couvercle vert pour les ordures ménagères
- ✓ bac à couvercle jaune pour les emballages et papiers

Collecte à la levée (comptage) sur la CC Val de Gâtine car passage à la RI au 1er janvier 2024.
Programmation d'une étude d'optimisation des tournées.

8 déchetteries

Juillet : arrêt de la collecte des textiles par les associations conventionnées avec l'éco-organisme
Novembre : mise en place de la filière PMCB (produits et matériaux issus de la construction et du bâtiment)

194 bornes à verre - *Localisation des bornes sur www.smc79.fr et sur l'application CITEO guide du tri*

Remplacement d'un tiers des bornes (programme de renouvellement sur 3 ans)

TONNAGES COLLECTÉS EN 2024

Végétaux : 5 079 t
Ameublement (DEA) : 1 424 t
Non valorisés : 1 396 t
Bois : 1 169 t
Appareils électriques : 561 t
Métaux : 493 t
Cartons : 396 t
Autres : 688 t

Déchetteries
(hors gravats)
11 206 tonnes
231 Kg/hab

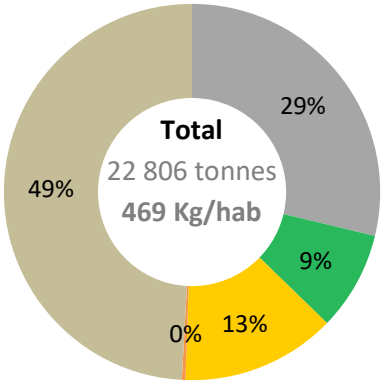

Ordures ménagères résiduelles
6 557 tonnes
135 Kg/hab

Verre
1 941 tonnes
40 Kg/hab

Carton pros pàp
69 tonnes
1 Kg/hab

Emballages et papiers
3 032 tonnes
62 Kg/hab

ÉVOLUTION DES COLLECTES

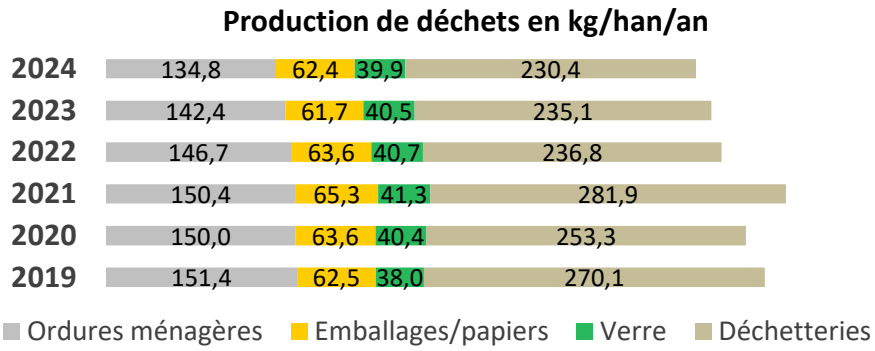

-11% d'OMR

MODES DE TRAITEMENT

- **Les ordures ménagères** : enfouissement en installation de stockage des déchets non dangereux à Amailloux, en attendant la nouvelle usine de tri valorisation énergie (TVME) du SMITED, à Champdeniers.
- **Les déchets non valorisés** de déchetterie : installation de stockage des déchets non dangereux à Amailloux.
- **Les végétaux** : broyage pour une utilisation en agriculture (valorisation organique).
- **Les emballages et papiers** : centre de tri SUEZ à Poitiers, puis usine de recyclage. Les refus de tri (26%) sont incinérés.
- **Le verre et les déchets valorisables** des déchetteries : centres de recyclage (valorisation matière).

Taux global de valorisation 64%

MESURES ENVIRONNEMENTALES ET SANITAIRES

Mise en place une politique d'entretien et de prévention des matériels, via la démarche engagée sur la réduction des risques psychologiques (conditions et environnement de travail).

EMPLOI

Le SMC emploie 73 agents permanents et des contractuels (équivalent de 6 ETP par an).

DONNÉES FINANCIÈRES – Fonctionnement 7,8 M€ - Investissement 1,9 M€

COÛT À L'HABITANT 118 €/hab

SMC 2023 : 114 €/hab
Nouvelle Aquitaine 2022 : 116 €/hab